

Beuving, Michel

Van: Mura, Linda <l.mura@metropoolregioamsterdam.nl>
Verzonden: vrijdag 20 september 2019 09:54
Aan: Veldhuisen, Paul
CC: Beuving, Michel; 'j.agricola@regiogv.nl'; 'r.kuijper@regiogv.nl'
Onderwerp: 10Resultatenlijstje Gooi en Vechtstreek/Huizen en MRA-samenwerking
Bijlagen: 20190919 Gooi en Vechtstreek.pdf

p/a van de gemeentesecretaris: gelieve dit mailbericht inclusief bijlage door te geleiden naar uw college

Geacht college van burgemeester en wethouders,

Met genoegen bieden wij u de '10Resultatenlijst' aan van deelregio Gooi en Vechtstreek. Op deze kaart ziet u een weergave van diverse resultaten en bijdragen van de samenwerking van uw deelregio binnen de Metropoolregio Amsterdam. De kaart is mede tot stand gekomen in samenwerking met de bestuursadviseur van het regiokantoor Gooi en Vechtstreek.

De kaart maakt zichtbaar wat we de afgelopen jaren samen hebben bereikt. Met dit resultatenoverzicht bevorderen we draagvlak voor en betrokkenheid bij uw werk aan de MRA-samenwerking en aan de actiepunten van de MRA Agenda. Een deel van de informatie wordt gepubliceerd op de MRA-website en is voor iedereen toegankelijk. Zo kan de kaart het 'goede gesprek' op gang brengen binnen uw college, tussen college en raad en tussen de MRA-deelnemers onderling. Daarnaast ondersteunt de transparantie van de resultaten de bewustwording van de kracht en uitdagingen van de MRA, waardoor we het MRA-netwerk en de MRA-samenwerking kunnen versterken.

De gepresenteerde resultaten geven ook inzicht in de diversiteit van de samenwerking. Ze beslaan een breed terrein en zijn verdeeld over de beleidsvelden economie, ruimte en mobiliteit. De aard van deze resultaten ('geld', 'lobby', 'netwerk' en 'meedoen') is eveneens weergegeven. De kaart treft u als bijlage aan.

Deze kaart kan op diverse manieren worden ingezet. In de vorm van een placemat kan de kaart worden aangewend voor het 'goede' gesprek met uw volksvertegenwoordigers. Ook kan de 'placemat' tijdens lunchbijeenkomsten in uw organisatie worden gebruikt om het gesprek over de samenwerking binnen de metropoolregio te voeren. Tevens kan de kaart met een nadere toelichting ondersteuning bieden aan gesprekken met bedrijven en instellingen over hoe u samenwerkt met andere overheden. De mogelijkheid bestaat om na overleg de kaart periodiek te actualiseren.

Indien u dat wenst, kunnen wij samen uw bestuursadviseur de resultaten en bijdragen op deze kaart nader toelichten en bespreken. Daarvoor kunt u contact opnemen met Linda Mura via l.mura@metropoolregioamsterdam.nl.

Met vriendelijke groet,

Ark van Rijk, directeur MRA Bureau
 Arjen Overbeek, adviseur raden en staten, MRA Bureau

 Met vriendelijke groet,

Linda Mura
programmasecretaris

T 06 – 38313038
 E l.mura@metropoolregioamsterdam.nl
 W metropoolregioamsterdam.nl

Aanwezig: ma, di, do, vr

metropool regioamsterdam

WTC Amsterdam • I-Tower • second floor
Strawinskylaan 1779 • 1077 XX Amsterdam

De gemeente Amsterdam streeft naar optimale dienstverlening en zorgvuldige afhandeling van e-mailverkeer. Als een e-mail niet voor u is bestemd, verzoekt de gemeente u vriendelijk ons van de juiste adressering op de hoogte te stellen en de e-mail te verwijderen zonder de informatie te gebruiken en te delen met anderen. Voor verdere informatie over de rechten op informatie, zie <https://www.amsterdam.nl/proclaimer>.

metropool regio amsterdam

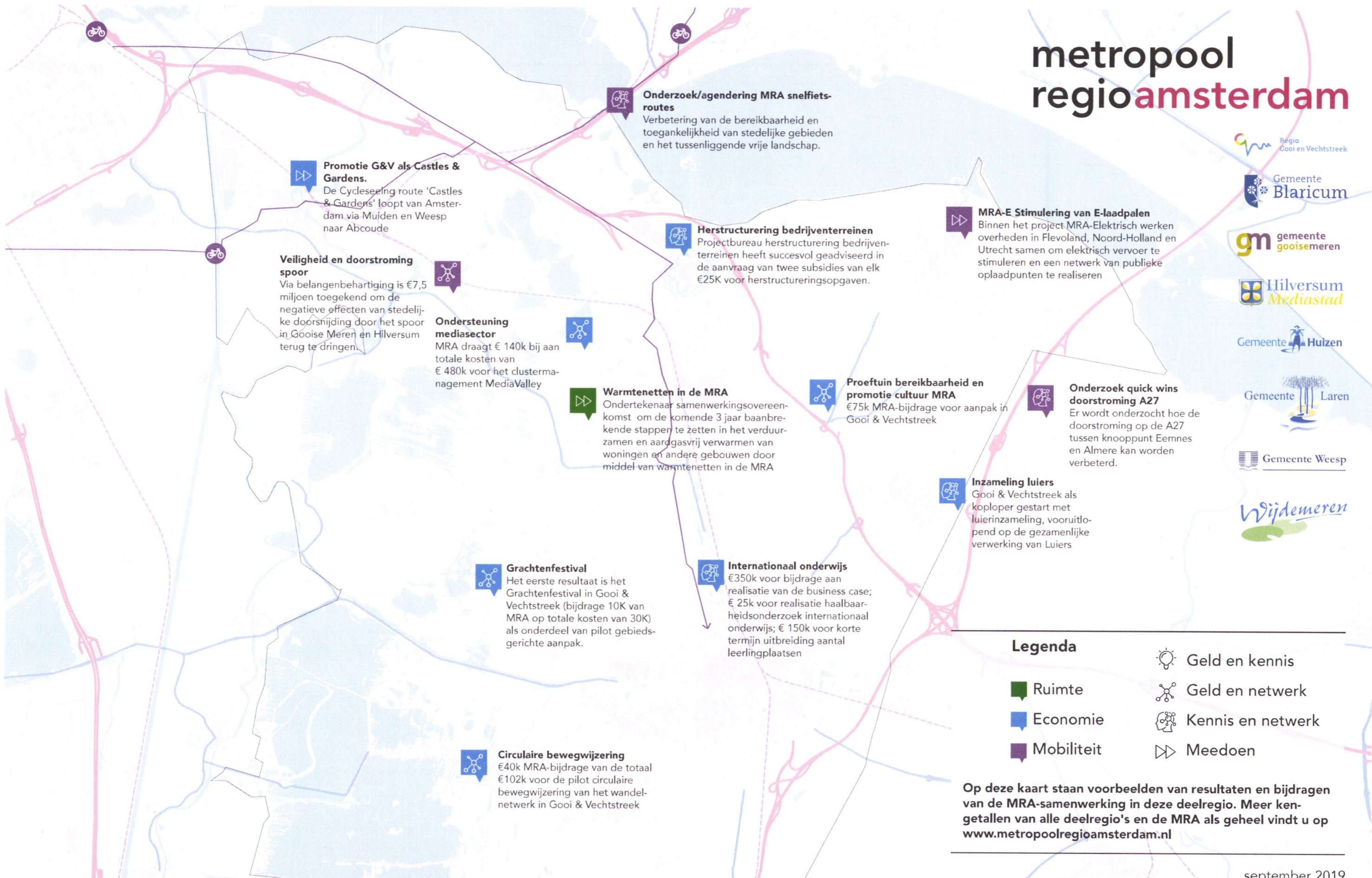

Promotie G&V als Castles & Gardens.
De Cycleseeing route 'Castles & Gardens' loopt van Amsterdam via Muiden en Weesp naar Abcoude

Veiligheid en doorstroming spoor
Via belangenbehartiging is €7,5 miljoen toegekend om de negatieve effecten van stedelijke doorsnijding door het spoor in Gooise Meren en Hilversum terug te dringen.

Ondersteuning mediasector
MRA draagt € 140k bij aan totale kosten van € 480k voor het clustermanagement MediaValley

Warmtenetten in de MRA
Ondertekenaar samenwerkingsovereenkomst om de komende 3 jaar baanbrekende stappen te zetten in het verduurzamen en aardgasvrij verwarmen van woningen en andere gebouwen door middel van warmtenetten in de MRA

Grachtenfestival
Het eerste resultaat is het Grachtenfestival in Gooi & Vechtstreek (bijdrage 10K van MRA op totale kosten van 30K) als onderdeel van pilot gebiedsgerichte aanpak.

Circulaire bewegwijzering
€40k MRA-bijdrage van de totaal €102k voor de pilot circulaire bewegwijzering van het wandelnetwerk in Gooi & Vechtstreek

Onderzoek/agendering MRA snelfietsroutes
Verbetering van de bereikbaarheid en toegankelijkheid van stedelijke gebieden en het tussenliggende vrije landschap.

Herstructurering bedrijventerreinen
Projectbureau herstructurering bedrijventerreinen heeft succesvol geadviseerd in de aanvraag van twee subsidies van elk €25K voor herstructureringsopgaven.

Proeftuin bereikbaarheid en promotie cultuur MRA
€75k MRA-bijdrage voor aanpak in Gooi & Vechtstreek

Internationaal onderwijs
€350k voor bijdrage aan realisatie van de business case; € 25k voor realisatie haalbaarheidsonderzoek internationaal onderwijs; € 150k voor korte termijn uitbreiding aantal leerlingplaatsen

MRA-E Stimulering van E-laadpalen
Binnen het project MRA-Elektrisch werken overheden in Flevoland, Noord-Holland en Utrecht samen om elektrisch vervoer te stimuleren en een netwerk van publieke oplaadpunten te realiseren

Inzameling luiers
Gooi & Vechtstreek als koploper gestart met luierinzameling, vooruitlopend op de gezamenlijke verwerking van Luiers

Onderzoek quick wins doorstroming A27
Er wordt onderzocht hoe de doorstroming op de A27 tussen knooppunt Eemnes en Almere kan worden verbeterd.

Legenda

- Ruimte
- Economie
- Mobiliteit
- Geld en kennis
- Geld en netwerk
- Kennis en netwerk
- Meedoen

Op deze kaart staan voorbeelden van resultaten en bijdragen van de MRA-samenwerking in deze deelregio. Meer getallen van alle deelregio's en de MRA als geheel vindt u op www.metropoolregioamsterdam.nl

september 2019