

Betreft : Aanpak waterplantenoverlast in het Gooimeer in 2019
 Aan : Leden van de commissie Fysiek Domein
 T.b.v. : Commissie van 22 mei 2019
 Van : Marlous Verbeek
 Datum : 21 mei 2019

Geachte leden van de commissie Fysiek Domein,

1. Voortgang overleg regionale overheden, Rijkswaterstaat en Rijk

Allereerst wil ik u informeren over de voortgang van de lange termijnmaatregelen in de bestrijding van de waterplantenproblematiek. Om deze gezamenlijk aan te pakken is er afgesproken dat er een ambtelijke werkgroep komt bestaande uit Rijk (RWS, I&W, LNV), regionale overheden, de waterrecreatiesector en natuurorganisaties onder voorzitterschap van de provincie Noord-Holland.

Doel van de werkgroep is het vinden van een structurele oplossing voor de waterplantenproblematiek in het zuidelijk deel van het IJsselmeergebied waar de recreatiesector last van heeft in balans met natuurbelangen in het gebied en de functie van waterplanten voor de waterkwaliteit. De Coöperatie Gastvrije Randmeren en de gemeente Almere (ambtelijk) nemen zitting in deze werkgroep. Er zijn met de andere Gooimeer-gemeenten (Almere, Gooise Meren en BEL-gemeenten) afspraken gemaakt over periodieke ambtelijke afstemming.

2. Maaiplan waterplanten maaien Gooimeer 2019

Hierbij stuur ik u een kaartje waarop is aangegeven wat er gemaaid wordt op het oostelijk deel van het Gooimeer in 2019. In totaal wordt in Gooi- en Eemmeer 400 hectare (maximaal in de vergunning) gemaaid, zo goed mogelijk verdeeld over beide meren. Ter hoogte van onze kust zal er in 2019 een groter 'bottervak' worden gemaaid op het Gooimeer, dit alles mede op basis van input uit de waterrecreatie.

Maaigebied Gooimeer Oost 2019

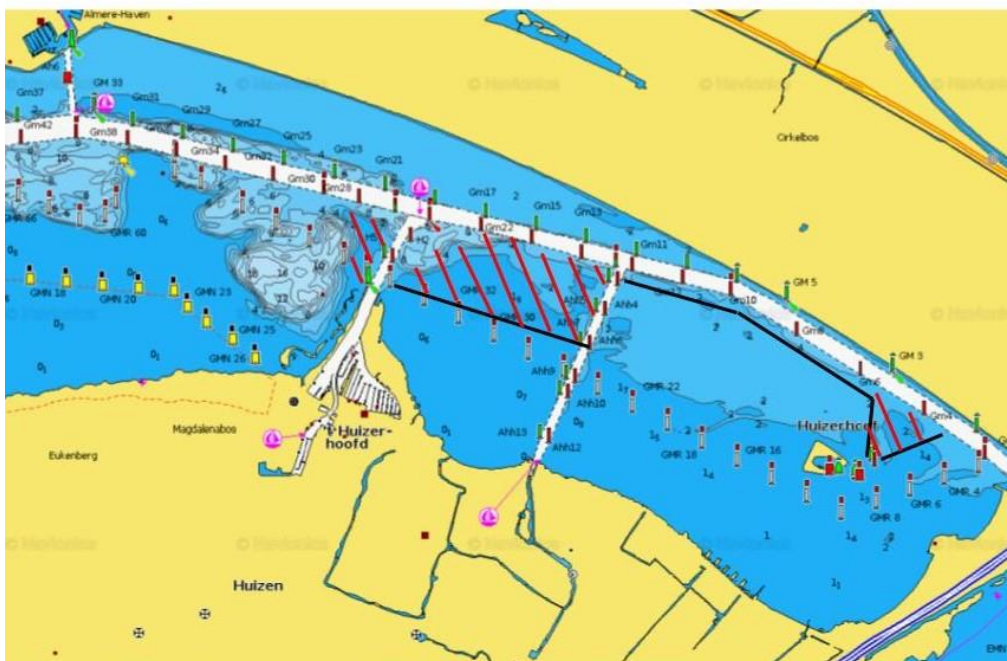

De zwarte lijn geeft de recreatiebetonning aan in 2019. Vanaf die lijn naar de hoofdvaargeul wordt gemaaid. Deze delen zijn in rood gearceerd.

3. Aanpak overlast waterplanten in de toegangseul naar de Aanloophaven

In het najaar van 2018 heb ik met u gesproken over de groei van waterplanten in de vaargeul naar de Aanloophaven. Op het bovenstaande kaartje is dit de rechter witte geul die loodrecht op de hoofdvaargeul staat. Ter herinnering: Aan het einde van het zomerseizoen 2018 hebben wij helaas geconstateerd dat er ook waterplanten groeiden in de toegangseul zelf en niet alleen het ondiepe deel net buiten deze geul. Dit leverde zeer vervelende situaties op voor de recreatievaart, die verwacht hier waterplantenvrij te kunnen varen. Ik heb u beloofd voor aanvang van het vaarseizoen 2019 bij u terug te komen met meer informatie en tijdelijke beheersmaatregelen. Deze winter is dit ambtelijk onderzocht uitgezocht. Hierbij zijn vier vragen beantwoord:

1. *Wie is verantwoordelijk voor het onderhoud, zoals het op diepte houden en vrij houden van waterplanten van deze vaargeul?*

Rijkswaterstaat (RWS) is beheerder van de rijkswateren, waaronder de Randmeren. Haar rol en taak voor de gebruiksfuncties is zorgen voor de juiste randvoorwaarden, zoals een goede waterkwaliteit of veilig verkeer over water. Alleen waar de wetgeving, het beleid, of de lokale veiligheid dat vereist krijgt RWS opdracht en budget voor aanvullend werk (bijvoorbeeld voor natuur of zwemwater enz.). RWS krijgt geen opdracht en budget om de potentie van de rijkswateren beter te benutten. Wat het Gooimeer betreft houdt RWS zich verantwoordelijk voor het beheer en onderhoud van de doorgaande vaargeul; de hoofdvaargeul. Voor wat de toegangseulen betreft van de havens/woonwijken naar de doorgaande vaargeul houdt RWS zich op het standpunt dat deze in beheer zijn bij gemeenten of derden. Andersom beredeneerd: Deze worden niet door RWS onderhouden.

2. *Geldt de strenge 'Handreiking Maaien Waterplanten' ook voor een toegangseul of is deze daarvan uitgezonderd?*

Helaas valt deze toegangseul onder dezelfde strenge eisen als de rest van het Gooimeergebied. Hierdoor is het niet mogelijk om de waterplanten tot op de bodem weg te halen of vaker dan 1x per seizoen te maaien.

3. *Hoe kunnen wij de waterplantenoverlast in deze toegangseul op de korte termijn bestrijden?*

In overleg met de Coöperatie Gastvrije Randmeren kan deze toegangseul tegen extra betaling worden meegenomen in de maaiwerkzaamheden wanneer de maaiboten vanaf 1 juli van start gaan. De geul wordt 1x gemaaid in 2019. De groei van waterplanten in deze geul wordt met drones gemonitord. De kosten voor het maaien bedragen in totaal € 3.750,- (7,5 ha. x € 500,- per ha.).

4. *Waarom moet de gemeente Huizen voor dit maaien een aparte overeenkomst sluiten en hier extra geld voor beschikbaar stellen. Is dit niet onder te brengen bij de 'reguliere' maaiwerkzaamheden voor het Gooimeer?*

De waterrecreatiesector verenigt in de Stichting Maaien spant zich in voor vaargebied en niet zozeer de vaargeulen naar woonwijken en dergelijke. Om die reden worden de vaargeulen tot de eilandhavens wel gemaaid en worden er separate DVO's (Dienstverleningsovereenkomsten) afgesloten voor de vaargeulen naar woonwijken. Zo betaalt de gemeente Blaricum apart voor de vaargeul naar de reddingsbrigade en de onlangs aangelegde vaargeul naar de nieuwe woonwijk in de Blaricumerveent.

Tijdelijke beheersmaatregelen:

Deze zomer wordt voor deze geul een extra dienstverleningsovereenkomst afgesloten en wordt deze geul 1x gemaaid, naar verwachting is dit begin juli. De kosten voor het uitvoeren van de maaiwerkzaamheden bedragen € 3.750,- en zullen bij de eerstvolgende begrotingsactualisering aan de raad worden voorgelegd. De groei van de waterplanten in deze toegangseul wordt deze zomer met drones gemonitord.

Met vriendelijke groet,

Wethouder Drs M.L.C. Verbeek