

College van Burgemeester en Wethouders van de gemeente Huizen

Huizen, 16 januari 2021

Betreft: Commissievragen Verkeersmaatregelen Tuinstraat

Geacht college,

In verband met de verplaatsing van een deel van de zaterdagmarkt vanwege de Coronamaatregelen moet het verkeer richting de parkeergarage onder de AH zoals bekend op zaterdagen worden omgeleid. Hiertoe zijn aan de toegangswegen diverse wegomleidingsborden opgehangen. Deze borden zijn specifiek bestemd om het verkeer op zaterdag om te leiden. Echter deze borden hangen er de hele week, waardoor mensen die minder goed bekend zijn met de situatie hier ter plaatse deze borden ook op andere dagen zullen volgen.

Het gevolg is dat er door deze omleiding meer mensen door de zeer smalle Tuinstraat rijden dan normaal. Dit inclusief vrachtauto's voor de bevoorrading. De Tuinstraat is volstrekt ongeschikt voor vrachtverkeer, laat staan voor elkaar passerende trucks. Hierdoor wordt daar niet alleen de stoep beschadigd, maar ontstaan voor wandelaars, maar ook fietsers gevaarlijke situaties.

Op zaterdag is vanwege de Coronamaatregelen het begin van de Kerkstraat vanwege de verplaatsing van de markt afgesloten. Doordat verder in het stuk van de Keucheniusstraat richting het Oude Dorp aan beide zijden van de weg personenauto's worden geparkeerd blijft er op de rijbaan weinig ruimte over. Hierdoor kan het bevoorradingsverkeer er op zaterdag moeilijk door, kan het door de langs de weg geparkeerde auto's de bocht richting de Tuinstraat slecht maken of moet soms achteruit worden gereden/ gestoken, waardoor in deze smalle straten gevaarlijke situaties kunnen ontstaan.

Naar aanleiding van deze situatie hebben wij de volgende vragen:

1. Waarom worden de borden die de omleiding voor zaterdag aangeven op de overige dagen niet tenminste afgedekt?
2. Bent u het met ons eens dat door deze omleiding de hele week aan te geven nu al geruime tijd onnodige overlast ontstaat voor met name de bewoners van de Tuinstraat?
3. Heeft u recente gegevens over het aantal voertuigen dat de Tuinstraat doorgaand in beide richtingen passeert? Kunt u anders dit aantal laten onderzoeken?
4. Hoe beoordeelt u het feit dat door het aan beide zijden parkeren aan de Keucheniusstraat vrachtauto's richting AH of het dorp op zaterdag geen of moeilijk toegang hebben tot de voor hen gebruikelijke bevoorradingzones? Achteruitrijden van met name vrachtauto's lijkt ons in deze smalle straten ongewenst. Een parkeerverbod in de Keucheniusstraat op zaterdag aan - een deel - van de kant van de AH zou vrachtauto's met name waar zij de Tuinstraat in moeten draaien meer manoeuvreerruimte geven. Deelt het college deze opvatting en welke

oplossingen heeft u ter verbetering van de verkeersveiligheid op met name drukke momenten verder nog?

5. Welke oplossing heeft u voor het vele vrachtverkeer in de Tuinstraat? Hoe beoordeelt u verder de situatie dat vrachtverkeer daar nu ook twee richtingen uit mag rijden en elkaar daarbij dan moet passeren?

Ik zou schriftelijke beantwoording voorafgaand aan de komende commissie Fysiek Domein op prijs stellen, maar zie anders uw mondelinge beantwoording in de commissie graag tegemoet.

Met vriendelijke groeten,

Rob Bource - **SGP Huizen**

Bijlagen: Situatieschets en toelichtende foto's

Inhoud

Overzichtsfoto omgeving Tuinstraat	4
1) Rijdend richting Oude Dorp komend vanaf Nieuwe Bussummerweg	5
2) Rijdend richting Oude Dorp komend vanaf Naarderstraat	6
3) Inrijverbod Kerkstraat zaterdagmarkt.....	8
4) Vrachtauto's Keucheniusstraat/ Tuinstraat	9

Overzichtsfoto omgeving Tuinstraat

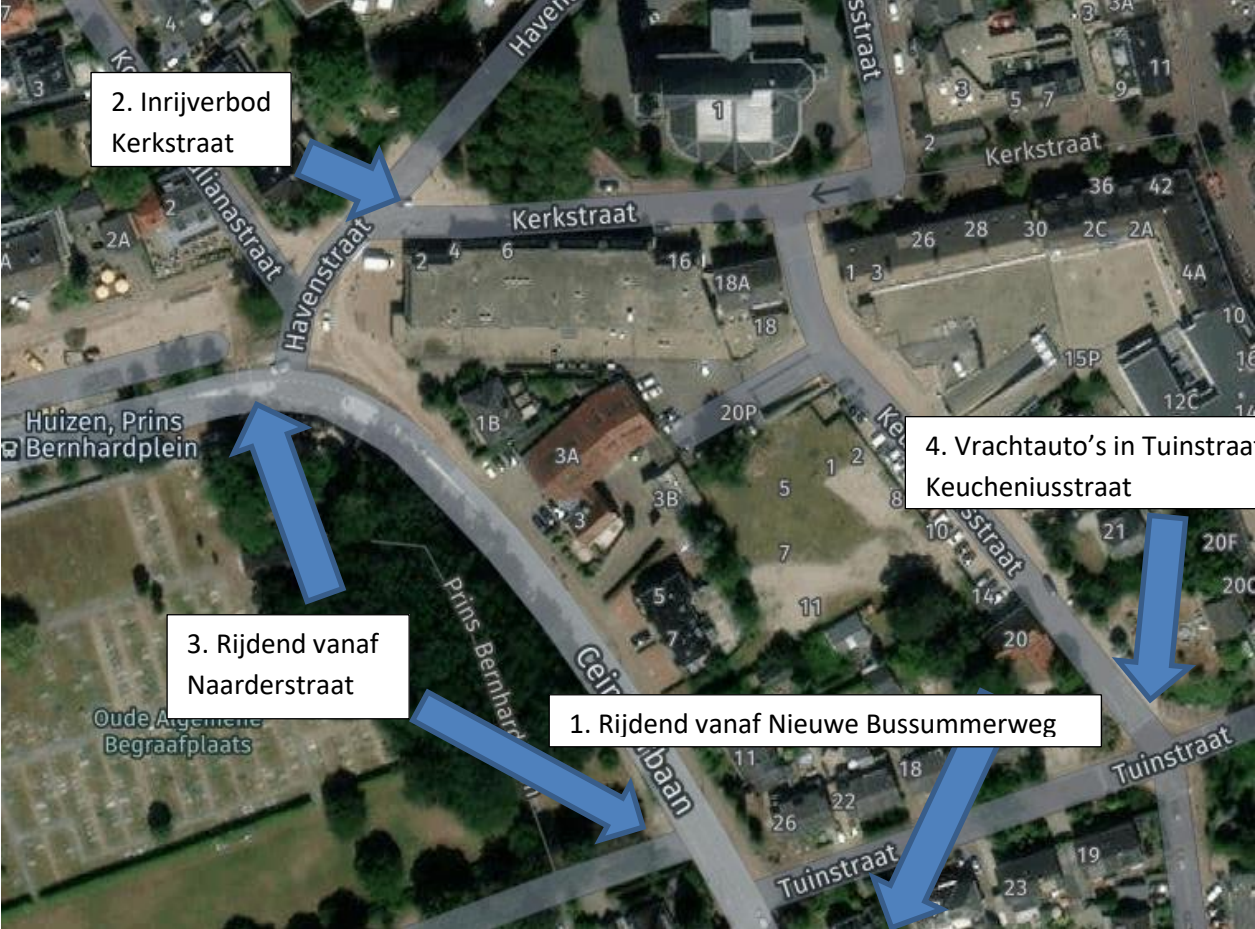

1) Rijdend richting Oude Dorp komend vanaf Nieuwe Bussummerweg



Vooraankondiging wegomleiding Dorp



Wegomleiding 1 Dorp richting Tuinstraat

2) Rijdend richting Oude Dorp komend vanaf Naarderstraat



Wegomleiding 1 Dorp



Vervolg wegomleiding 1 Dorp richting Tuinstraat



Vervolg wegomleiding 1 Dorp richting Keucheniusstraat

3) Inrijverbod Kerkstraat zaterdagmarkt



Inrijverbod Kerkstraat

4) Vrachtauto's Keucheniusstraat/ Tuinstraat



Keucheniusstraat zijde richting achterkant AH



Vrachtauto achteruit rijdend Keucheniusstraat naar AH laadstation



Vrachtauto steekt in Keucheniusstraat en lost aan Tuinstraat



Vrachtauto in Keucheniusstraat



Vrachtauto komend uit Keucheniusstraat richting Tuinstraat



Vrachtauto rijdend in Tuinstraat