



Vereniging voor Protestants
Christelijk Basisonderwijs

Handelsweg 11
1271 EJ Huizen
telefoon 035 5256961
info@ichthushuizen.nl
www.ichthushuizen.nl

Aan de leden van de gemeenteraad Huizen

kenmerk 23.023/EK
onderwerp Visie op clustering van scholen en kinderopvang in het Integraal Huisvestingsplan
datum 14 november 2023

Geachte leden van de gemeenteraad van Huizen,

Namens de besturen van Stichting Kinderopvang Huizen, SRK Onderwijs Huizen en VPCBO Ichthus schrijven wij deze brief om uw aandacht te vragen voor een belangrijk onderwerp dat op de agenda van de gemeenteraad staat, namelijk het Integraal Huisvestingsplan. We willen graag ons standpunt en wens met betrekking tot dit plan met u delen.

Het heeft onze voorkeur dat de gemeente zich uitspreekt om in de toekomst een visie te ontwikkelen met betrekking tot de clustering van scholen en kinderopvang in onze gemeente. Deze visie zou moeten streven naar een nauwere integratie van huisvesting voor scholen en kinderopvang, wat op de lange termijn zal resulteren in een efficiëntere en effectievere samenwerking tussen deze twee cruciale instellingen voor de ontwikkeling van onze kinderen.

Concreet vragen wij de gemeente expliciet haar bereidheid te tonen om te investeren in benodigde vierkante meters voor kinderopvang in scholen. Deze investering zal niet alleen resulteren in betere voorzieningen voor kinderopvang, maar zal ook de doorgaande lijn van kinderopvang naar de school versterken. Het nabij elkaar huisvesten van scholen en kinderopvang kan zorgen voor een naadloze overgang voor kinderen, wat hun leerproces en ontwikkeling ten goede zal komen. We denken hierbij niet alleen aan vve-aanbod voor peuters, maar ook huisvesting voor buitenschoolse opvang waardoor de verlengde schooldag bijdraagt aan de ontwikkeling kinderen in de breedste zin van het woord. Als voorbeeld wijzen wij graag op de Flevoschool, waar BSO De Kremmerd direct aan het schoolgebouw is gebouwd. Deze fysieke nabijheid heeft bewezen voordelig te zijn voor zowel de ouders, de scholen als de kinderopvang, en we geloven dat dit model verder kan worden uitgebreid om het algemene onderwijsklimaat in Huizen te verbeteren.

Langdurige huurcontracten met een kinderopvangorganisatie kunnen kostenneutraal zijn voor de gemeente. Immers de huur dekt de lasten van de investering. Vrij risicoarm, maar met grote winst voor de ouders en kinderen.

De scholen van Ichthus:

PCBS de Ark, PCBS van der BruggenSchool, PCBS Beatrixschool, PCBS de Parel, PCBS Rehoboth

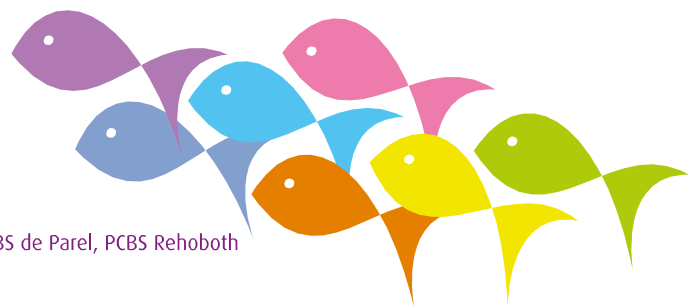



Vereniging voor Protestants
Christelijk Basisonderwijs

Handelsweg 11
1271 EJ Huizen
telefoon 035 5256961
info@ichthushuizen.nl
www.ichthushuizen.nl

Wij zijn ervan overtuigd dat het opnemen van deze visie en investeringsbereidheid in het Integraal Huisvestingsplan zal bijdragen aan de ontwikkeling van een sterker en cohesiever onderwijs- en kinderopvangsysteem in onze gemeente.

Wij danken u bij voorbaat voor uw aandacht voor dit belangrijke onderwerp en hopen dat u onze suggesties in overweging zult nemen bij de bespreking van het Integraal Huisvestingsplan.

Met vriendelijke groet,

Irene van den Haak, directeur Stichting Kinderopvang Huizen
Rob Hageman, bestuurder SRK Onderwijs Huizen
Roel Hoogendoorn, voorzitter college van bestuur Talent Primair
Elies Kok, bestuurder VPCBO Ichthus Huizen

